JORNAL DO MEDICO

APM ASSOCIAÇÃO PAULISTA DE MEDICINA SÃO JOSÉ DOS CAMPOS

Informativo da Associação Paulista de Medicina
São José dos Campos - SP
Ano 30 | nº 293 | Dezembro 2023

1º Beach Tennis Cup!

No dia 3 de dezembro, foi realizado o primeiro torneio APMSJC Beach Tennis Cup. O evento teve caráter beneficente e aconteceu no Posto 12, no Urbanova. A instituição beneficiada foi o GAIA – Grupo de Apoio ao Indivíduo com Autismo.

Parabéns aos vencedores!

	Feminino B	Feminino C	Masculino B	Masculino C	Misto B	Misto C
1º	Tania e Thais	Adaiza e Francine	Fabio e Washington	Luiz Maciel e Vinicius Pimenta	Carolina e Fabio	Fernando e Mariana
2º	Carolina e Thais	Claira e Elisangela	Érico e Luciano	Cristiano Sttar e Jonas Paula	Maria Emilia e Reinaldo	Fabio e Simone
3º	Tatiana e Emilia	Marcela e Maria	Álvaro e Douglas	Felipe Tardin e Luiz Rebelo	Danielle e Lucca	Marlene e Vinicius

Natal Solidário

O CECOI Maria Cursino, localizado na Fazenda Bom Retiro, na região leste de São José dos Campos, foi a instituição beneficiada pelo Natal Solidário da APM São José dos Campos em 2023.

No dia 13 de dezembro, o presidente da Regional, Walter Miyamoto, a vice-presidente, Herica Veloso R. Mont'Alvão, e os diretores Sociais João Manuel Maio e Fernanda Bueno fizeram a entrega dos brinquedos doados pela comunidade médica, beneficiando cerca de 100 crianças de 0 a 5 anos, atendidas por esse Centro Comunitário de Convivência Infantil da Prefeitura de São José dos Campos.

Agradecemos aos doadores!

Adriano José Silva Matos
Andrea Reis Ferolla
Eduardo Yoshiaki Obara
Elizabeth Maria F. L. da Silveira
Fernanda K. Nascimento Bueno
Fernanda Tiemi Tanabe dos Santos
Isnard Coppio
Israel D. Leiderman
João Manuel Noronha
Lidiomar Lemos Magalhaes
Ligia Perez de Paula
Ludmilla Malentacchi Coppio
Luiz Antonio da Silveira
Maria Aparecida F Lobo
Maria Luiza B. Leiderman
Marilea Lemes
Nathalia Malentacchi Coppio
Roberto Schoueri Jr
Rosa Maria Sannuti
Sergio Neves Pampanelli
Sheila Politi Crespim
Silvana Morandini
Valéria K. Nascimento Bueno

1º Beach Tennis Cup: melhores momentos

Confira os flashes desse evento incrível realizado pela APM São José dos Campos no dia 3 de dezembro, no Posto 12!

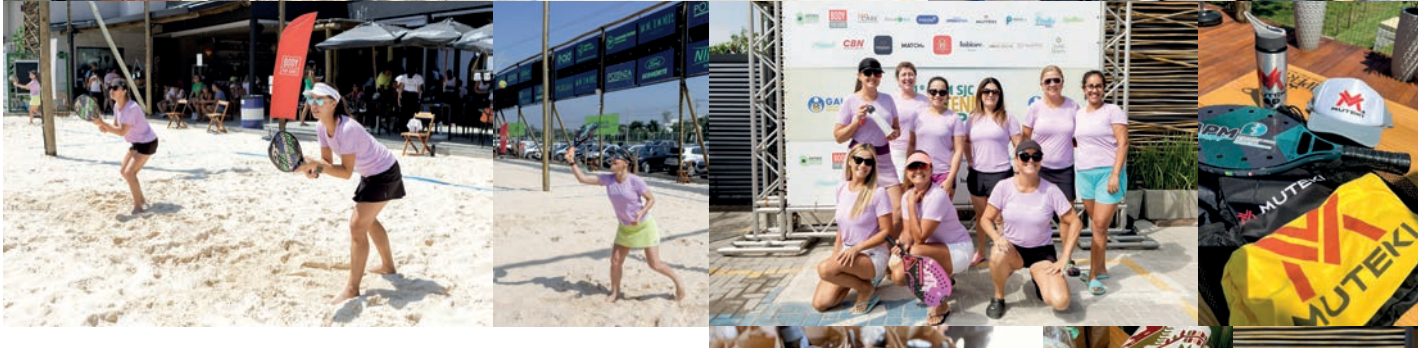

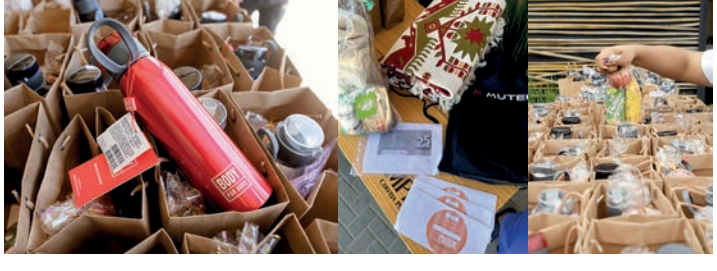

Campanha Colorindo o Natal

Em dezembro, a Unimed São José dos Campos realizou a Campanha Colorindo o Natal, que arrecadou **1.872** itens, entre massinha de modelar, bolinha de sabão, giz de cera e lápis de cor, para o TEAmigos, que assiste crianças com TEA – Transtorno do Espectro Autista. Os itens doados são importantes para auxiliar no desenvolvimento de sensibilidade sensorial, habilidade motora fina, fonoaudiologia entre outros aspectos na vida da criança.

A Unimed SJC agradece a todos que cooperaram e fizeram a diferença!

TEAmigos

Unimed São José dos Campos

Testes rápidos ampliam prevenção contra ISTs em São José

No mês que chama a atenção para a prevenção, assistência e proteção dos direitos das pessoas infectadas com HIV e portadoras de outras ISTs (Infecções Sexualmente Transmissíveis), como sífilis, a Prefeitura de São José dos Campos ampliou os testes rápidos fora das UBSs (Unidades Básicas de Saúde).

É o Fique Sabendo, ofensiva que já virou tradição dentro da campanha Dezembro Vermelho.

De 1º a 10 de dezembro, foram realizados 2.011 testes rápidos, com 32 resultados positivos, o que representa 1,59% do total. Foram detectados 26 casos de sífilis, 4 de HIV e 2 de Hepatite C.

As ações para ampliar a testagem foram realizadas nos abrigos municipais, no CDP (Centro de Detenção Provisória) e no Shopping Oriente.

Tratamento - As pessoas que testaram positivo receberam, logo após o diagnóstico, aconselhamento e orientação das equipes da Secretaria de Saúde.

Todos os casos HIVs positivos são encaminhados ao CRMI (Centro de Referência de Moléstias Infecciosas) para acompanhamento (exames específicos) e tratamento (antirretroviral).

Outras ISTs podem ser cuidadas na própria UBS (Unidade Básica de Saúde) do paciente. Os tratamentos são totalmente gratuitos.

Prevenção - Durante as atividades da campanha Dezembro Vermelho neste ano e ao longo de todo o ano, os interessados podem fazer o teste rápido de HIV e sífilis e receber preservativos.

Somente neste ano, já foram realizados 52.674 testes rápidos nas UBSs Resolve e em eventos promovidos pela Administração Municipal como as edições de programas e ações como o Prefeitura Mais Perto de Você e do Conexão Juventude. Foram 1.511 resultados positivos, o que corresponde a 3% do total de testes.

Nos 10 primeiros meses deste ano, foram diagnosticados 139 casos de HIV (soropositivos e de Aids (portadores da doença) contra 180 do mesmo período de 2022, uma redução de 23%.

Fonte: PMSJC (Cláudio Souza)

JORNAL DO MÉDICO

APM Associação Paulista de Medicina — AMB Associação Médica Brasileira

www.apmsjc.com.br

Órgão informativo da Associação Paulista de Medicina São José dos Campos • Presidente – Othon Mercadante Becker • Vice-presidente - David Alves de Souza Lima • 1º Tesoureiro - Gilberto Benevides • 2º Tesoureiro – Pedro Roberto Alves Ribeiro • 1º Secretário – Luiz Alberto Vantine • 2º Secretário – Pedro Luiz de Brito • Diretores de Defesa Profissional – Israel Diamante Leiderman e Cesar Massami Yukita • 1º Diretores Científicos – João Manoel Theotonio dos Santos e Odeilton Tadeu Soares • Diretora de Comunicação – Nathalia Caterina • Diretores Sociais – João Manuel F. Simões de Carvalho Maio, Hérica Veloso Ribeiro Mont'Alvão e Juliana Branchini • Diretores Culturais – Roberto Schoueri Jr. e Galiano Brazuna Moura • Diretores de Esportes – Fabio da Silva Baptista e Walter Rodrigo Miyamoto • Conselho Fiscal – Sérgio dos Passos Ramos, Antonio Celso Escada, Margarida Fernandes Alves Isaac, Jerônimo Ruiz Centeno • Delegados junto à APM Estadual – Francir Veneziani Silva e Renato Poli Veneziani Sebbe • Jornalista Responsável: Ana Paula Soares - Mtb. 18.368 • Projeto Gráfico: Urizzi DesignLab • Diagramação/editoração: Guilherme Cardozo • Tiragem desta edição: 1.080 exemplares. • Toda matéria assinada é de responsabilidade do autor.

UroCenter

Única clínica de Urologia do Vale do Paraíba com serviços de consultas, procedimentos de pequeno porte, litotripsia extracorpórea, cirurgias, videolaparoscopia e cirurgia robótica.

CORPO CLÍNICO: Jorge Cezar P. de Castro | Marco Antonio Fioravante
José Ronaldo Bigatão | Luiz Antonio Bonetti | Mario Henrique Bavaresco

Rua Marcondes Salgado, 28 - Vila Adyana - São José dos Campos - SP
Telefones: (12) 3923-1002 | 3519-3390 WhatsApp: (12) 99631-7759

DR. MARCO ANTONIO FIORAVANTE - CRM: 46027/SP

IMPORTANTE

A APM São José dos Campos esclarece que o conteúdo do material publicitário encartado no Jornal do Médico é de exclusiva responsabilidade do anunciante. A APM se reserva o direito de recusar a divulgação de conteúdos não condizentes com a ética médica e a legislação vigente.

Hospital Antoninho inaugura PA Infantil 24 horas

O Hospital Antoninho da Rocha Marmo inaugurou, no dia 29/11, um Pronto Atendimento Infantil 24 horas para atendimento a pacientes de convênios.

Com infraestrutura exclusiva para o atendimento infantil, o Pronto Atendimento também contará com leitos de observação e a retaguarda do Centro de Diagnóstico por Imagem do hospital para casos de internação, além da retaguarda das principais especialidades cirúrgicas.

"O Pronto Atendimento Infantil foi planejado em um ambiente acolhedor e integrado ao Centro de Diagnóstico e ao hospital, de forma a garantir aos pacientes pediátricos maior resolutividade nas situações de urgência e emergência", explica o diretor administrativo do Hospital Antoninho, Leonardo Pellegatti.

Estrutura moderna e estacionamento 24 h

As instalações do Pronto Atendimento Infantil do Hospital Antoninho foram planejadas com foco na segurança e no conforto das crianças, proporcionando um ambiente acolhedor para minimizar a ansiedade durante a permanência no local.

Além de possuir uma equipe médica e assistencial altamente qualificada, o Pronto Atendimento está instalado em um ambiente totalmente climatizado, com brinquedoteca, sala de acolhimento, consultórios, sala de procedimentos, sala de reidratação e emergência com dois leitos. Tudo isso em uma excelente localização e com estacionamento 24h.

Av. Heitor Villa Lobos, 1961 – Jardim Renata – São José dos Campos

O que o Pronto Atendimento Infantil do Hospital Antoninho oferece:

- Excelente localização, estacionamento e acesso exclusivo
- Ambiente climatizado
- Consultórios confortáveis
- Equipe médica e assistencial altamente qualificada
- Brinquedoteca
- Sala de emergência
- Leitos de observação
- Sala de inalação e medicamentos
- Atendimento aos principais convênios
- Retaguarda em diversas especialidades, garantindo atendimento completo nas situações e urgência e emergência pediátrica, não havendo a necessidade de transferir a criança para outro hospital.
- Centro de diagnóstico por imagem como tomografia, ultrassonografia e radiologia
- Laboratório de análises clínicas
- Centro cirúrgico moderno e equipado para os casos urgentes
- Leitos para internação no Hospital em caso de necessidade.

Fala, Doutor! Confira os episódios publicados

Em iniciativa pioneira no Estado de São Paulo, a APM São José dos Campos lançou, em março de 2022, o podcast "Fala, Doutor!" O objetivo é levar à população informações confiáveis e relevantes sobre assuntos relacionados às diversas áreas da saúde, em linguagem objetiva e acessível.

Confira os temas já abordados:

Episódio 1 – Saúde Mental na Pandemia. Convidado: David Souza Lima

Episódio 2 – Câncer colorretal e o Março Azul Marinho. Convidado: Walter Miyamoto

Episódio 3 – Memória e envelhecimento. Convidado: Roberto Schoueri Jr.

Episódio 4 – Mitos e verdades na obstetrícia. Convidada: Herica Veloso Ribeiro Montalvão

Episódio 5 – Cirurgia Pediátrica. Convidado: Pedro Luiz de Brito

Episódio 6 - Saúde do sistema digestivo. Convidado: Renato Poli Veneziani Sebbe

Episódio 7 - Infecções respiratórias do inverno. Convidado: José Eduardo de Oliveira

Episódio 8 - Autocuidados e compromissos com a saúde. Convidado: André Chiga

Episódio 9 - Baixa estatura e puberdade precoce. Convidado: Israel Diamante Leiderman

Episódio 10 - Os mil primeiros dias da criança. Convidada: Maria Margarida Fernandes Alves Isaac

Episódio 11 – Envelhecimento dos olhos. Convidado: Sebastião Dominguez Neto

Episódio 12 – Infarto do Miocárdio. Convidado: João Manoel Theotonio dos Santos

Episódio 13 – Doenças do sistema locomotor. Convidado: Francir Veneziani Silva

Episódio 14 – Oncologia. Convidado: Adriano Diniz Baptista Mendes

Episódio 15 – Benefícios da alimentação saudável e exercícios. Convidado: Fábio Roberto da Silva Baptista

Episódio 16 – Câncer de mama. Convidada: Melissa Quirino

Episódio 17 – Emergências médicas. Convidado: Danilo Stanzani Júnior

Episódio 18 – Diabetes gestacional. Convidado: Carlos Alberto Maganha

Anuncie nos Classificados do Jornal do Médico

Gratuito e exclusivo para associados da APM SJC!

Envie o texto para o e-mail apm@apmsjc.com.br ou WhasApp: 12 98303-4682

Episódio 19 – Câncer de pele. Convidada: Denise Maria

Episódio 20 – Ginecologia Adolescente. Convidada: Juliana Branchini

Episódio 21 – Suicídio: um tema em discussão. Convidado: David Alves de Souza Lima

Episódio 22 – A importância da prevenção da doença renal. Convidado: Jerônimo Ruiz Centeno

Episódio 23 – Oncologia infantil. Convidado: Marcelo Silva

Episódio 24 – Higiene bucal. Convidada: Cristiani de Siqueira Barbosa

Episódio 25 – Medicina Hiperbárica. Convidado: Marcus Vinícius Carvalho

Episódio 26 – Dor nas costas. Convidado: Marcos Vaz

Episódio 27 – Alimentação sustentável. Convidada: Elizabeth Maria

Episódio 28 - Junho Laranja: Conscientização sobre anemia e leucemia. Convidada: Leila Pessoa de Melo

Episódio 29 - Saúde mental no trabalho. Convidada: Nathalia Caterina

Episódio 30 - Saúde Ocular. Convidado: Alexandre Faleiros

Episódio 31 - Alergias. Convidada: Maria Luiza Braga Leiderman

Episódio 32 - Desmistificando a Colonoscopia. Convidado: Anderson Freitas da Silva

Episódio 33 - Agosto Dourado: Aleitamento Materno. Convidada: Monica Lobbe de Araujo Cotta

Episódio 34 - As principais patologias da próstata – Convidado: Felipe Domingues de Vasconcelos

Episódio 35 - História e principais avanços da Faculdade Humanitas. Convidado: Luiz Antonio Vane

Episódio 36 - Avanços no tratamento da infertilidade: Antonio Carlos Costa Franco

Episódo 37 - Cirurgia bariátrica: do início aos dias atuais. Convidado: Roberto Kiyoshi Kikko

Episódio 38 - Radiologia e exames de imagem. Convidado: Richard Andreas Braun

Episódio 39 - APM SJC 2023-2026: Inovações que impactarão médicos do Vale do Paraíba e região. Apresentação: Tatiana Bueno. Convidados: Walter Rodrigo Miyamoto e Fernanda Bueno.

Acesse a playlist do podcast Fala, Doutor! Apontando a câmera do seu celular para o QR CODE.

CLASSIFICADOS
De médico para médico

ALUGO horário em sala comercial no Jardim Aquarius. Consultório montado. Inclusos Wi-fi, luz, vaga de estacionamento para o profissional, serviço de secretariado incluindo confirmação de consultas. Período das manhãs de Seg-Sex das 8h às 12h. Interessados entrar em contato com Luiz Gustavo, tel.: 12-99715-0145

ALUGO sala mobiliada para consultório médico. Localizado na Avenida São João, 460, no Jardim Esplanada. Ótima localização e vaga de estacionamento. Contato: 12 988540222 / 12 39227252

ATENDA no Pátio das Américas, no Jd. Aquarius – SJC. Alugo horário para médicos, psicólogos ou nutricionistas. Secretária + Internet. Estrutura física pronta. Sistema de agenda. Falar com Paluma - 12 98133-7201.

SALAS disponíveis para atendimento em clínica multiespecialidade (Stheticlin), localizada no Jd. Esplanada, com 4 vagas de garagem exclusivas para pacientes, equipe de recepcionistas treinadas para fazer o agendamento, com serviço de café, água, petiscos, além de toda a parte de papelaria. Contato: Dra. Nicole - 12 97407-3438.

VENDO terreno no condomínio Mirante do Vale - Jacareí, 1000 m2, fase 1. Contato: Dra. Nicole – 12 97407-3438.

Vendo ou alugo - Sala para consultório no "Centro Médico Nélson D'Ávila - sala ampla, com 64 m², ar condicionado, água e luz incluso no condomínio. Falar com Lásaro: (12) 99620-1919.

ALUGO - horários em consultório localizado na Avenida Andrômeda (Shopping Espaço Andrômeda). Com 2 secretárias, 2 telefones fixos e vaga na garagem. Contatar Éder telefones: 12 3931-9023 / 3931-5179.

ALUGO - salas de consultório por períodos em clínica nova, moderna e de alto padrão. Ed. Downtown Office, R. Euclides Miragaia 145, sl. 1301, Centro, SJC. Secretárias, recepção, telefone, Internet, TV, ar condicionado. Salas com armários planejados, poltronas, impressoras, maca para obeso, pia com bancada etc. Temos sala de procedimento liberada pela Vigilância Sanitária. Equipe formada por 2 cirurgiões plásticos, ORL, endocrino. Procuramos colegas para somar à nossa equipe. Contato: WhatsApp 12 991415531ou 12 3911-9014. Dra. Katia Ferrer CRM-SP 111.884.

ALUGO/VENDO – Sala de 56 m2 no 5º andar (sl. 55) do Centro Médico São João (Av. São João, 410, Jd. Esplanada). Contatos: (12) 3921-2071 / 3921-4177 / 3202-8050 ou WhatsApp (12) 99125-7193 (Andreia).

VENDO conjunto de salas de 63 m2 com e 2 consultórios, podendo ser mobiliado ou não. Edifício Liberal Center. Contato: Roberto C Viana - Cel. 12 997096649.